

**VINNOA5**



**VINNO**

**VINNO ULTRASOUND,S.L.U**

c/. Llobregat, 8, Nave 4  
08750 MOLINS DE REI, Barcelona  
Tel: +34 93 348 67 66  
Email: [info@vinnospain.com](mailto:info@vinnospain.com)

VINNO se reserva el derecho de revisar las especificaciones técnicas en caso de que sea necesario.

**VINNO**

Mejore el servicio de sus pacientes con el VINNO A5 .  
Gracias a su diseño compacto ,un flujo de trabajo  
simplificado y su alta calidad de imagen,el VINNO A5  
le permite cubrir cualquier necesidad clínica allá  
donde lo necesite.



## Aplicaciones para varios escenarios

- » Altura regulable para una postura cómoda en el trabajo.
- » Gracias a su diseño silencioso podrá disfrutar de una atmosfera tranquila y relajada.
- » Empiece a escanear de inmediato gracias a su función de inicio rápido.
- » La batería integrada de larga duración le permitirá trabajar de forma ininterrumpida.
- » Su ligereza y su diseño compacto le permitirán un mayor grado de movilidad
- » Muévase con libertad gracias al moderno y resistente carro.





## Interfaz Simplificada

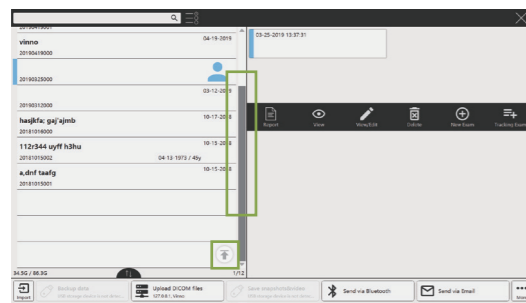

**Barra de navegación rápida** Explore las páginas simplemente moviendo el trackball.

**Botón de retroceso** Vuelva a la parte superior de la página en un solo click.

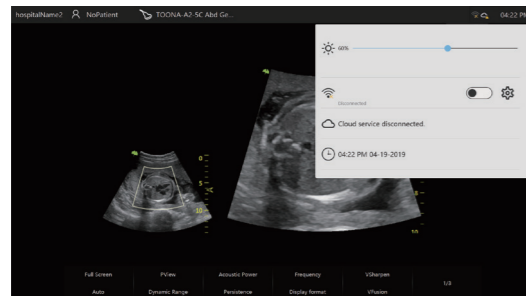

**Área de configuración rápida** Ajuste el brillo de la pantalla pulsando una esquina del monitor

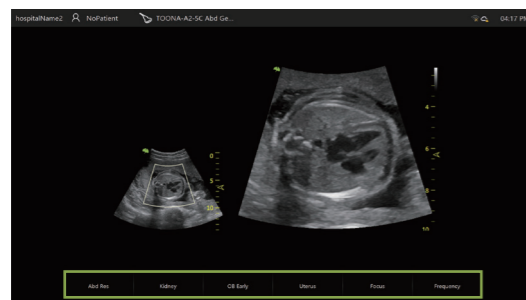

**Interfaz del usuario sencilla** Seleccione sus presets sin molestos cambios de pagina.

**Función Magic Drag and Drop** Elija fácilmente el orden de sus presets con la función Magic Drag and Drop.

## Multitud de herramientas

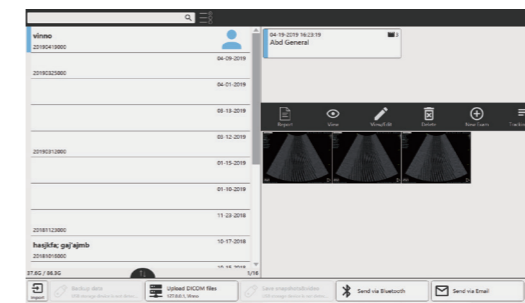

### Gran conectividad



WiFi Bluetooth Correo electrónico

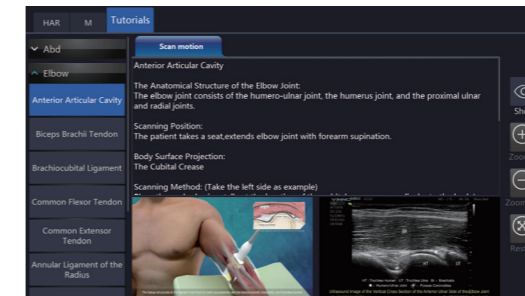

### Ayudante de escaneo integrado

Innovadora herramienta donde consultar imágenes de referencia, animaciones y esquemas durante el escaneo.

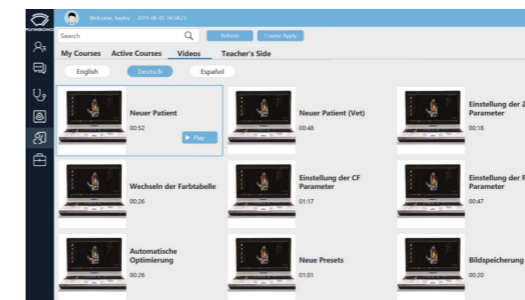

### Formación online

Únase al grupo VINNO's Flyinsono para compartir sus puntos de vista y seguir formándose continuamente en la comunidad médica

## Más allá de sus expectativas



Teclado físico para entrada de información rápida



Manija multifuncional para un soporte rápido cuando sea necesario



Dos puertos de sonda

## Amplio abanico de sondas



### A2-5C

Aplicaciones: Abdomen, OB/GYN, Urología



### A4-12L

Aplicaciones: Vascular, Partes pequeñas, MSK, Nervios



### A1-4P

Aplicaciones: Cardiología, Abdomen



### A4-9E

Aplicaciones: OB/GYN, Urología



### A3-6D

Aplicaciones: OB/GYN, Abdomen, Urología

## Imágenes HQ

